CSO du mardi 07 novembre 2017 à Châteaulin

Présents : Anne-Marie Dorme, Pascal Dorme, Gérard Labory, Roland Coine, François Person, Jean-François Charlot, Monique Attiba, Laurent Le Galle, Jean-Pierre Costentin, Cyrille Le Nader, Yvon Cadiou, Albert Kermarec.

Excusés : Gildas Porzier, Alain Talarmin, Pierre L'Haridon, Jean-Yves Pennanech.

1- Championnats du Finistère en salle 2017/2018.

- Championnats du Finistère Minimes en salle à Brest, le 25/11/2017.

Voir horaires en annexe

Pré-jury :

Directeur de compétition	Gérard Roudaut (SB)
Juge Arbitre	Jean-Yves Pennanech (QA)
CSO/ Chambre d'appel	Pierre L'Haridon (QA)
Protocole	Gildas Porzier (PLA) Pdt CD 29
Médecin	Roland Tilly (LTA)
Speakers	Rogel Quentel (IA), Manu Rico (ULACPF)
Secrétariat	CDI 29
Starters	Yvon Cadiou (SB), Dominique Uguen (LTA)
Chrono Electrique	Michel Beyou (IA), Mathieu Bertin (SB)

- Championnats du Finistère sur Anneau à Rennes, le 02/12/2017.

Les épreuves sont : 200m, 400m, 800m, 1500m, relais 4x200m, Perche, Hauteur.

Horaires en annexe.

Pré-jury :

Directeur de compétition	Pascal Dorme (LTA)
Speaker	Roger Quentel (IA)
Médecin	Emmanuelle Daniel (QA), Roland Tilly (LTA)
Protocole	Gildas Porzier (PLA) Pdt CD 29
CSO et chambre d'appel	Pascal Dorme (LTA)
Juge arbitre	Serge Rigot (APV)
Secrétariat	CDI 29 et 56
Starters	Albert Kermarec (SB), Joël Tanné (SB), Romain Mazéas (SB)
Chrono électrique	Julie Koulmann (IA), Mathieu Bertin (SB)
Contrôle antidopage	

- Championnats du Finistère de Marche le 03/12/2016 à Rennes, lors de la 2ème Manche du Mario Gatti.

  Prévoir les médailles pour les podiums.

- Championnats du Finistère en salle (Cadets à Seniors) à Brest, le 10/12/2017.

Les épreuves sont : 60m, 60m haies, Longueur, Triple saut et Poids.

Voir horaires en annexe.

Pré-jury :

Directeur de compétition	Gérard Roudaut (SB)
Juge Arbitre	Pascal Dorme (LTA),
CSO/ Chambre d'appel	Anne-Marie Dorme (LTA), Pierre L'Haridon (QA)
Protocole	Gildas Porzier (PLA) Pdt CD 29
Médecin	Emmanuelle Daniel (QA), Roland Tilly (LTA)
Speakers	Rogel Quentel (IA), Manu Rico (ULACPF)
Secrétariat	CDI 29
Starters	Yvon Cadiou (SB), Denis Sparapan (CAB), Dominique Uguen (LTA)
Chrono Electrique	Michel Beyou (IA), Hubert Autret (CAB)
Contrôle antidopage	Jeanne Jaouen (IA)

- Championnats du Finistère Benjamins en salle à Plonéour Lanvern, le 10/02/2018.

Voir horaires en annexe.

Pré-jury :

Directeur de compétition	Jean-Pierre Costentin (CAB)
Juge Arbitre	Jean-François Charlot (CAB)
CSO/ Chambre d'appel	Pierre L'Haridon (QA)
Protocole	Gildas Porzier (PLA) Pdt CD 29
Médecin	Alain Glimois (CAB)
Speakers	Philippe Méhu (CAB)
Secrétariat	CDI 29
Starters	Denis Gentric (ULACPF), Denis Sparapan (CAB)
Chrono Electrique	Michel Beyou (IA), Hubert Autret (CAB)

2- Championnats du Finistère de cross.

- Championnats du Finistère de Cross à Morlaix, le14/01/2018**.**

Horaires et plan en annexe.

Pré-jury :

Directeur de compétition	Antoine Bourhis (LTA)
Juge Arbitre	Monique Attiba (QA)
CSO/ jury	Pascal Dorme (LTA)
Protocole	Gildas Porzier (PLA) Pdt CD29, Antoine Bourhis (Pdt du LTA)
Médecin	Roland Tilly (LTA), Emmanuelle Daniel (QA)
Contrôle Anti-dopage	Marcelle Le Saint (LTA)
Speakers	Philippe Méhu (CAB), Roger Quentel (IA)
Secrétariat	CDI 29
Starters	Jean-Michel Attiba(QA),Albert Kermarec(SB),Dominique Uguen(LTA)
Chrono Electrique	Olivier Bolzer (CAB)
Juge Arbitre Parcours	Point B : François Person (SB) Point E : Jean Yves Pennanech (QA) Point F ; Denis Graffin (PLA)
Juge Arrivée	Marie-Laure Offredo (PLA)
Juge Chef cordes	Jean-François Charlot (CAB)
Juge Chef sortie couloirs	Anne-Marie Dorme (LTA)

Seuls les dossards des Poussins seront par enveloppes et par sous-sections.

3- Records du Finistère

Stade :

Juniors Hommes :

- LE MEUR Steven (USB), 12682m à l'Heure de Marche, le 22/10/2017 à Saran.
  Pas d'ancien record.

Salle :

Minimes Filles :

- LHEVEDER Maïwenn (IA), 6''93 au 50m, le 4/11/2017 à Brest.
  Ancien record : 6''94, LHEVEDER Maïwenn (IA), le 26/03/2017.

Master 40F :

- FONTA Edith (PLA), 9m25 au Poids, le 4/11/2017 à Brest.
  Ancien record : 7m54 DANIEL Emmanuelle (QA), le 17/12/2006.

4- Questions diverses.

- Le Président de la CSO rappelle aux organisateurs de Meetings qu'ils doivent compléter le Cahier des Charges des Meetings régionaux homologués par la Ligue de Bretagne et le lui faire parvenir pour approbation.
- Pour les Championnats de Bretagne de Cross, les demandes de qualification exceptionnelles devront être accompagnées d'un chèque de 30 € qui sera remboursé si l'athlète termine dans la première moitié des arrivants de la course, et pour l'équipe, si elle est qualifiable pour les Pré-France (voir bulletin hivernal de la Ligue).

Prochaine réunion : mardi 23 janvier 2018.

Pascal DORME, Président de la CSO 29.

Annexe 1

CHAMPIONNATS DU FINISTERE EN SALLE
MINIMES
BREST le 25 novembre 2017

- **Règlement**

Classement individuel et triathlon. Seul le triathlon permet de marquer des points pour le club.

Triathlon : Généraliste : une course, un saut, un lancer.

Technique : 2 concours et une course.

Hivernal : 2 courses (sprint et haies) et un concours.

Spécial : 1000 m, un concours et une épreuve libre.

- **Sprint et haies**

Une seule finale par course, les 6 meilleurs temps des séries.

- **Concours**

Groupes de sauts faits en fonction du bilan 2017 ; pour les nouveaux licenciés, performance obligatoire à saisir. En cas d'égalité totale, barrage pour la Hauteur et la Perche.
Lancer-Longueur- Triple: 3 essais plus finale avec 3 essais supplémentaires aux 8 meilleurs. Les listes des séries seront affichées près des aires de lancer. Les jeunes devront s'assurer du n° de leur série avant de se présenter auprès du Juge.

- **Engagements :** voir le site du CDA.

- **Horaires :**

		HAUTEUR	LONGUEUR	TRIPLE	PERCHE	POIDS
11h00	50m MIM				TC F+M	MIM
11h30	50m MIF					
12h15	50m haies MIM	MIF				
12h30	50m haies MIF					
12h45	Finales 50m MIM 50m MIF					MIF
13h00	Finales 50m haies MIM 50m haies MIF					
13h30		MIM	MIF	MIM		
15H00			MIM	MIF		
16h30	1000m F					
16H45	1000m M					

Jury : Moins de 4 athlètes : 1 juge
De 4 à 7 athlètes : 2 juges
De 7 à 12 athlètes : 3 juges

Jury à envoyer à jyjo.pennanech@orange.fr pour le mercredi 22 novembre 2017.

Annexe 2

CHAMPIONNATS DU FINISTERE et DU MORBIHAN
CA à SE
Anneau-Hauteur-Perche-Triple
RENNES le 2 décembre 2017

	Horaires	Hauteur	Perche	Triple 56
200m CAF	11h15	TC F		
200m CAM	11h25		TCF	
200m JESF	11h35			
200m JESM	12h00			TCF
400m CAF	12h30			
400m JUF	12h45	CM		
400m ESF-SEF	13h00			
400m CAM	13h15			
400m JUM	13h30			
400m ESM	13h45			
400m SEM	14h00			TCM
200m Finale JF	14h20		TCM	
200m Finale ESF	14h25	JES M		
200m Finale JM	14h30			
200m Finale ESM	14h35			
800m CAF-JUF	15h00			
800m ESF-SEF	15h10			
800m CAM-JUM	15h20			
800m ESM-SEM	15h 30			
1500m TCF	15h40			
1500m TCM	16h00			
4x200m CAF	16h20			
4x200m CAM	16h30			
4x200m JUF	16h40			
4x200m JUM	16h50			

Pour les 200m, Finales directes pour les Cadettes et les Cadets par séries de 4 (couloir de 3à 6).
Attribution du titre au scratch
Pour les autre catégories, séries puis une finale pour les JU et une finale pour les ES-SE.
Les horaires sont susceptibles d'être légèrement modifiés en fonction du nombre d'athlètes.

Réunion de jury : 10H 45- Début de la compétition 11h15 - Fin de la compétition : 17h00

Chaque club s'engage à fournir le nombre de juges suffisant selon le canevas suivant :
Moins de 4 athlètes : 1 juge
De 4 à 7 athlètes : 2 juges
De 7 à 12 athlètes : 3 juges
Jury à envoyer à pascaldorme@wanadoo.fr pour le mercredi 29 novembre 2017.

Pas de restauration sur place (sauf pour les juges)

Annexe 3

CHAMPIONNATS DU FINISTERE EN SALLE
CADETS à SENIORS
BREST le 10 décembre 2017

Règlement

Sprint et haies :

Pour le plat, séries de niveau, puis finales A et B par catégories (Les 6 meilleurs temps pour la finale A, et les 6 suivants pour la finale B).

Pour les haies, séries de niveau, puis une finale par catégories.
Les athlètes devront confirmer leur participation éventuelle aux finales, à la Chambre d'Appel, et ce dès la fin des séries.

Pour les concours de Longueur il y aura 2 sautoirs.
Pour le concours de Poids, il y aura 2 aires de lancers.

Engagements : sur le site du CDA,

		LONGUEUR	TRIPLE	POIDS
11h00	60m TCM			
11h30	60m TCF			
12h00	60m haies TCM			CAF
12h20	60m haies TCF			
12h40	Finales 60m M			
12h50	Finales 60m F			
13h10	Finales 60m haies M			J-E-S-F
13h25	Finales 60m haies F			
13h45		CAF J-E-S-F	TCM	
14h00				CAM
15h00				J ES M
15h45		CAM J-E-S-M	TCF	
16h00				SE M

Jury : Moins de 4 athlètes : 1 juge
De 4 à 7 athlètes : 2 juges
De 7 à 12 athlètes : 3 juges

Jury à envoyer à pascaldorme@wanadoo.fr pour le mercredi 6 décembre 2017.

Annexe 4

CHAMPIONNATS DU FINISTERE EN SALLE BENJAMINS
PLONEOUR LANVERN le 10 février 2018

- **Règlement :**

Classement individuel et sur triathlon avec podium aux 3 premiers. Seul le triathlon permet de marquer des points pour le club. Attention 3 épreuves maximum par athlète. Si ce règlement n'est pas observé, l'épreuve la meilleure ne sera pas comptabilisée dans le triathlon. Le passage des athlètes à la chambre d'appel est obligatoire.

Triathlon : Généraliste : une course, un saut et un lancer.
Hivernal : 2 courses (sprint et haies) et un concours.

- **Sprint et Haies :**

Une seule finale par course, les 6 meilleurs temps des séries.

- **Concours :**

Concours de Hauteur : groupes de sauts faits en fonction du bilan 2017. Pour les nouveaux licenciés, performance obligatoire à saisir.
Poids-Longueur-Triple : 3 essais plus 3 essais supplémentaires aux 8 meilleurs. Les listes des séries seront affichées à la chambre d'appel et près des aires de lancer. Les athlètes devront s'assurer du n° de leur série avant de se présenter auprès du Juge.

- **Horaires :**

		HAUTEUR	LONGUEUR	TRIPLE	PERCHE	POIDS
11h00	50mh BEM			BEF	TC	BEF
11h15	50mh BEF	BEM				
11h30	50m BEM			BEM		
12h00	50mBEF					
12h30	Finales 50mh BEM 50mh BEF		BEF			
12h45	Finales 50m BEM 50m BEF					BEM
13h45		BEF				
14h00			BEM			
15h30	1000m BEF					
16h00	1000m BEM					

Jury : Moins de 4 athlètes : 1 juge
De 4 à 7 athlètes : 2 juges
De 7 à 12 athlètes : 3 juges

Jury à envoyer à **charlot.jean-francois@neuf.fr** pour le mercredi 7 février 2018.

Annexe 5

Championnats du Finistère de cross

14 janvier 2018 à MORLAIX

Course	Catégorie	Heure	Boucles	Distance
1	Masters M	11h30	BL+1PB+1MB +3GB+Arrivée	8972 m
2	BEF	12h20	BL+1PB+Arrivée	2029 m
3	BEM	12h35	BL+1MB+Arrivée	2439 m
4	MIF	12h50	BL+1MB+Arrivée	2439 m
5	MIM	13h10	BL+1PB+1MB+Arrivée	3206 m
6	CAF JUF	13h35	BL+1PB+1MB+Arrivée BL+1PB+1GB+Arrivée	3206 m 3951 m
7	CAM JUM	14h05	BL+1PB+1GB+Arrivée BL+1PB+2GB+Arrivée	3951 m 5873 m
8	ES-SE-MA F	14h40	BL+1PB+1MB+2GB+Arrivée	7050 m
9	POF	15h15	BL+Arrivée	1302 m
10	POM	15h30	BL+ Arrivée	1302 m
11	ES-SE M	15h50	BL+1PB+1MB+3GB+Arrivée	8972 m

BL : Boucle de Lancement :	A-C-E-A	780 m
PB : Petite Boucle :	A-B-C-E-A	677 m
MB : Moyenne Boucle :	A-B-C-E-F-G-A	1177 m
GB : Grande Boucle :	A-B-C-E-F-H-I-G-A	1922 m
Arrivée :	A-B-Arrivée	572 m

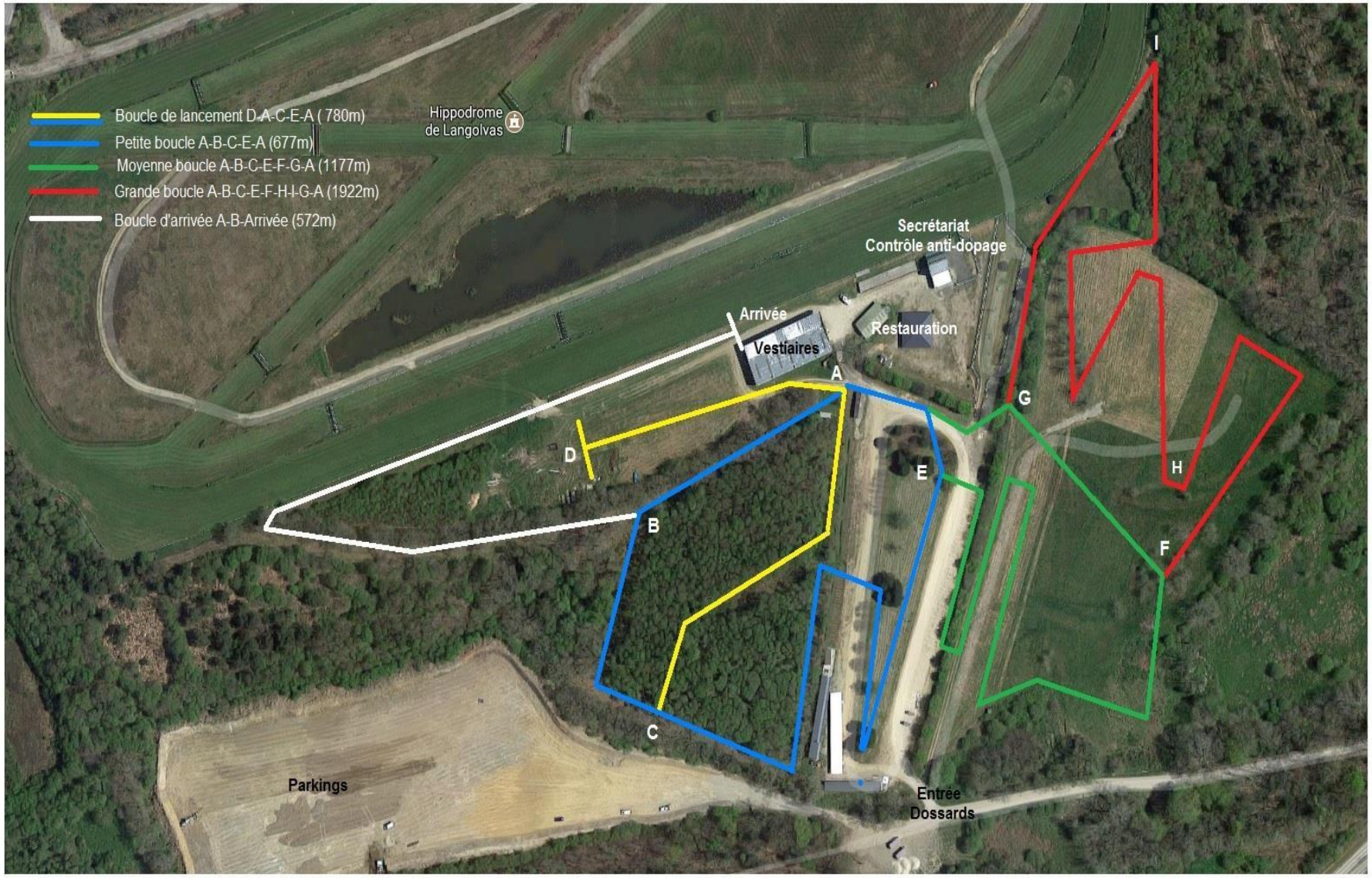
Boucle de lancement D-A-C-E-A (780m)
Petite boucle A-B-C-E-A (677m)
Moyenne boucle A-B-C-E-F-G-A (1177m)
Grande boucle A-B-C-E-F-H-I-G-A (1922m)
Boucle d'arrivée A-B-Arrivée (572m)
Hippodrome de Langolvas
Secrétariat
Contrôle anti-dopage
Arrivée
Vestiaires
Restauration
A
B
C
D
E
F
G
H
I
Parkings
Entrée
Dossards